

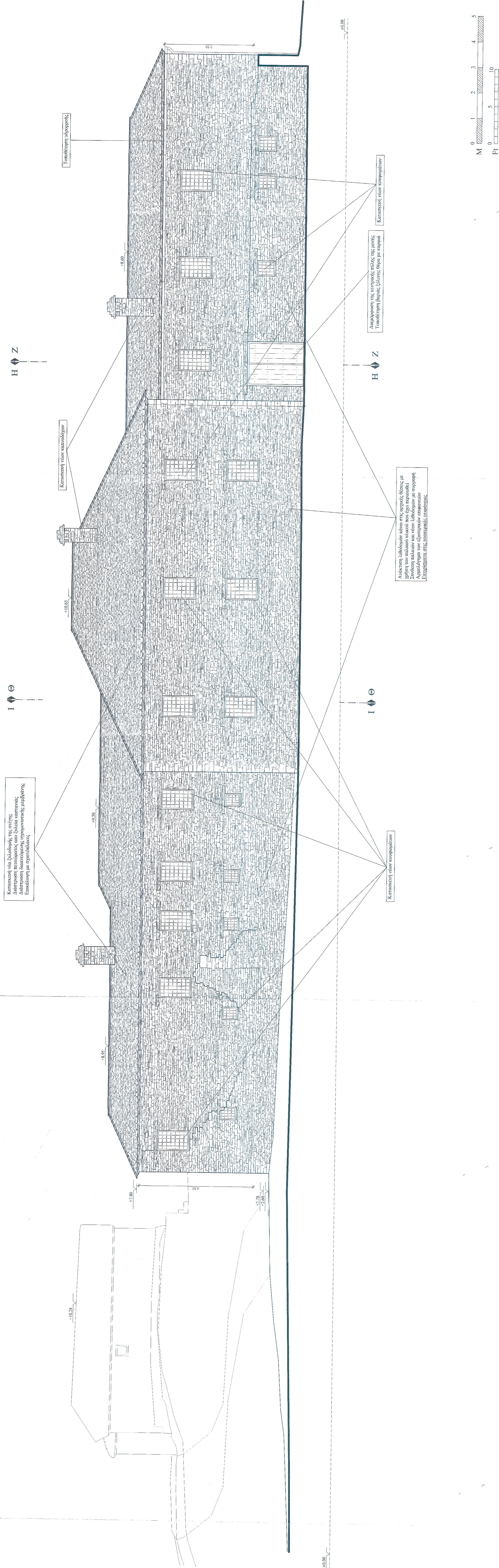

— Με έντονη γραμμή σημειώνεται το όριο της τογχοποιίας όπως σωζόταν κατά την αποτύπωση που έγινε το Σεπτέμβριο του 2020.



ΠΕΡΙΦΕΡΕΙΑ ΗΠΕΙΡΟΥ
Δ/ΝΣΗ ΤΕΧΝΙΚΩΝ ΕΡΓΩΝ

ΣΤΕΡΕΩΣΗ - ΑΠΟΚΑΤΑΣΤΑΣΗ
Ι.Μ. ΠΡΟΦΗΤΟΥ ΗΛΙΑ ΒΙΤΣΑΣ
ΔΗΜΟΥ ΖΑΓΟΡΙΟΥ

Δόκτορ:  **ΔΕΛΦΙΝΑ ΒΙΤΣΑ ΔΗΜΟΥ ΖΑΓΟΡΙΟΥ**
 ΧΑΡΙΣΤΑ ΔΟΥΝΑΗ
 ΔΙΕΥΘΥΝΤΡΙΑ ΜΕΛΕΤΩΝ

μελών: **ΛΑΜΠΡΙΝΗ ΒΑΒΒΑ**, αρχιτέκτονας μηχανικός
ΜΑΡΙΑ ΤΣΕΤΣΟΥ, πολιτικός μηχανικός

περιφέρειες: **ΗΠΕΙΡΟΥ**

| | |
|--------------|------------------------|
| αρ. σχεδίου: | θέμα - τίτλος σχεδίου: |
|--------------|------------------------|

TOMH A - A

II⁰⁹

τάδιο μελέτης: ΜΕΛΕΤΗ ΕΦΑΡΜΟΓΗΣ

| | | | |
|--------|------|-----------------|------------------|
| λάμπα: | 1:50 | χρόνος μελέτης: | ΣΥΝΤΗΜΕΡΙΟΣ 2024 |
|--------|------|-----------------|------------------|

ΕΛΕΓΧΘΗΚΕ
ΙΣΑΝΚΙΝΑ 09-2024
Ο ΑΝΑΓ. ΠΡΟΓΡΑΜΜΑΤΟΣ

[illegible]